

# 動物的分類

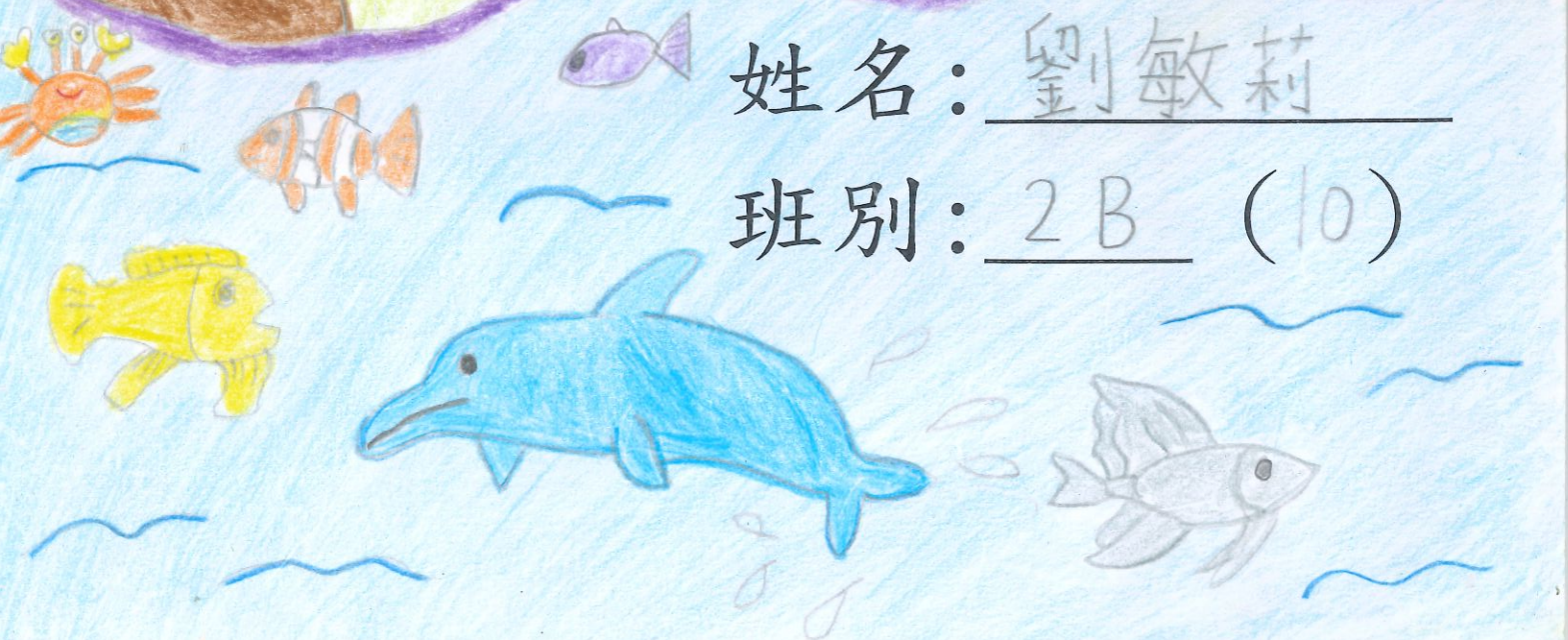

姓名：劉敏莉

班別：2B (10)



# 目錄



項目	主題	頁
1	哺乳類的動物 	P. 1-2
2	鳥類的動物 	P. 3-4
3	魚類的動物 	P. 5-6
4	我最喜愛的動物	P. 7
5	我的設計 	P. 8
6	感想	P. 9
7	參考資料 	P. 10

# 1. 哺乳類 的動物



熊貓



黑山羊



大猩猩



狗



兔子

該類動物的特點是：是溫血脊椎動物，大多數屬於胎生、具有毛囊和汗腺，并能給後代哺乳。

並

2. 鳥 類的動物



黃雀



貓頭鷹



啄木鳥



鸚 武鳥 ✓  
女鳥



天 我鳥 ✓

該類動物的特點是：卵生的脊椎動物，身披羽毛，有翅膀和雙足，有硬硬的喙，鳥類的前肢變形為翼，用來飛翔。

3. 魚 類的動物

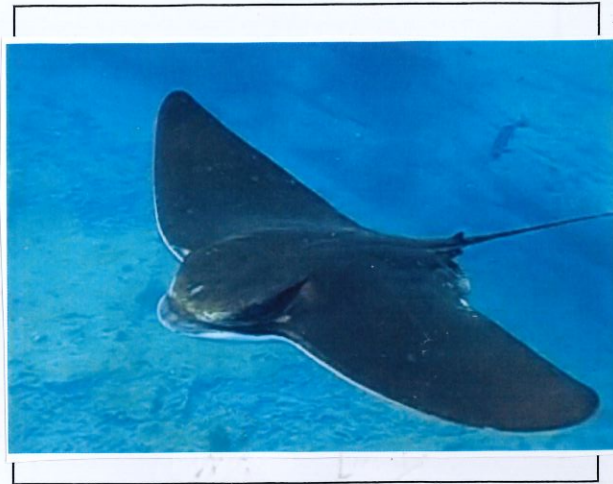

魔鬼魚



鯊魚

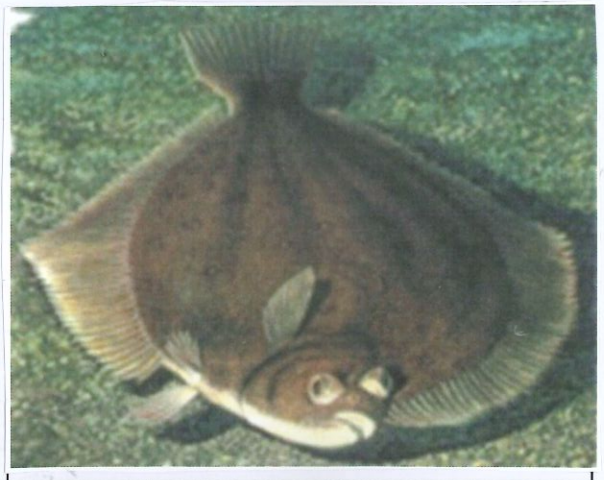

比目魚

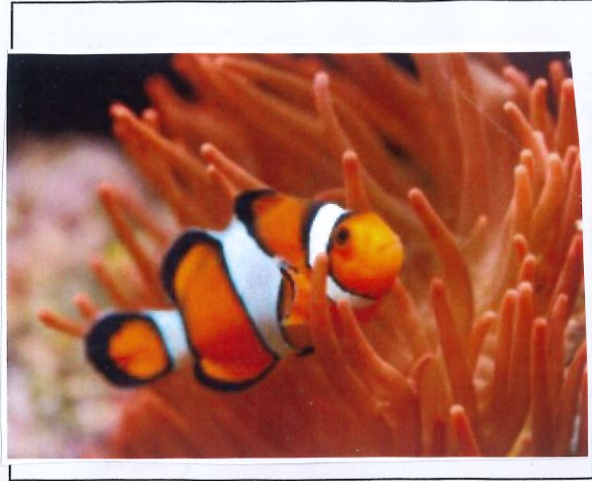

小丑魚

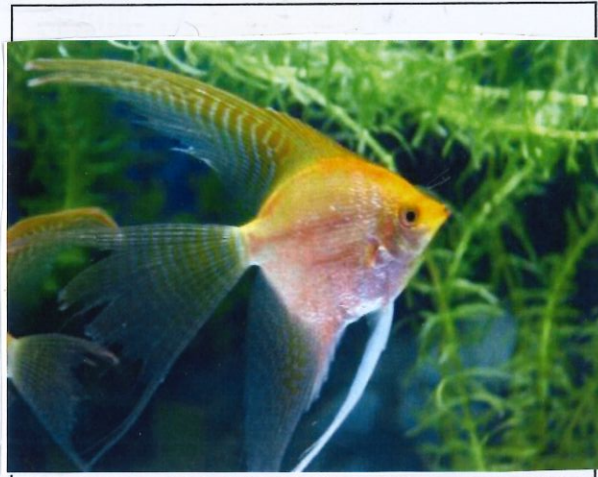

神仙魚

該類動物的特點是：卵生的，有魚鰭和尾部，  
大部份有鱗片，用魚腮呼吸，在水中生活。



# 我最喜愛的動物

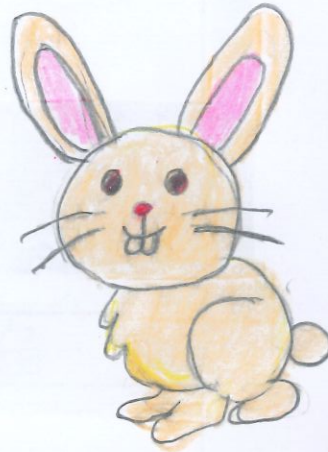

我最喜愛的動物是 兔子，  
屬於 哺乳 類。我喜愛  
牠是因為 牠有一對長長的大  
耳朵和有一雙像寶  
石一樣的眼睛。

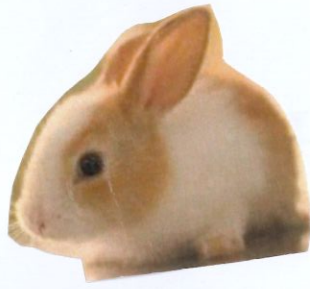

# 我的設計

發揮你的創作力，為一種寵物設計新居所（利用繪畫和約 20 字的文字描述居所的特色和設備。）



這是 兔子 的居所。

## 文字說明

設備 / 特色	用途
1. <u>冷氣機</u> ✓	可以令兔子涼快一些。
2. <u>牀</u> ✓	可以睡覺時舒服一些。 服
3. <u>鋼琴</u> ✓	可以(令)兔子彈奏樂曲。 讓 奏



# 感想

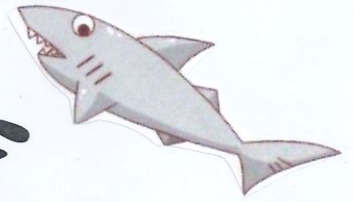

完成今次的專題設計，我覺得自己……（把星星填上顏色）

最少

最多

對各類動物加深了認識	★ ★ ★ ★ ★ ★ ★ ★ ★ ★
能主動找尋資料	★ ★ ★ ★ ★ ★ ★ ★ ★ ★
能獨立整理資料	★ ★ ★ ★ ★ ★ ★ ★ ★ ★
能獨立解決問題	★ ★ ★ ★ ★ ★ ★ ★ ★ ★
能按時完成工作	★ ★ ★ ★ ★ ★ ★ ★ ★ ★
能盡力完成工作	★ ★ ★ ★ ★ ★ ★ ★ ★ ★

我對今次的專題設計感到……（把☺填上顏色）



（滿意）

（非常滿意）

從這次的專題設計，我（學會了／認識了）

要愛護動物，  
不要傷害牠們。

# 參考資料

寫出有關今次專題設計內的資料出處（如不敷應用，請自行加上）：

資料類型	出處
<input checked="" type="checkbox"/> 圖片	<input checked="" type="checkbox"/> 網站 <input type="checkbox"/> 報章 <input type="checkbox"/> 海報 <input checked="" type="checkbox"/> 雜誌
<input checked="" type="checkbox"/> 文字	<input checked="" type="checkbox"/> 宣傳單張 <input type="checkbox"/> 其他



姓名：劉敏莉 (10) 班別：2B

家長簽名：廣

1. 資料搜集	40 /40%
2. 分類能力	30 /30%
3. 創意及整潔	14 /15%
4. 感想	15 /15%
總分：	99 /100%

整體表現/評語：

- 報告內容對每個類別的介紹不足，須加努力
- 報告內容欠缺介紹動物名稱及特點
- 宜多寫一個喜愛該種動物的原因
- 在「我的設計」部份，應加強說明設備的用途
- 字體須改善                       字體端正
- 封面設計美麗
- 整體表現優異，值得嘉許!
- 整體表現良好，再接再厲!
- 整體表現一般，繼續努力!

其他：\_\_\_\_\_

- 遲交(10/5-14/5)---  
八折計算

得分：\_\_\_\_\_

- 遲交(17/5)後交，則0分

